

Oznámení o záměru prodeje pozemku

Obec Zvěstov v souladu § 39 zákona č.128/2000 Sb. o obcích
zveřejňuje záměr prodat pozemek v k.ú. Libouň.

část č.parc. 669 trvalý travní porost o výměře cca 600 m²

Zájemci o koupi nemovité věci se mohou k tomuto záměru vyjádřit a předložit své nabídky ve lhůtě do 15 dnů dne zveřejnění záměru. Mohou tak učinit písemně či ústně v kanceláři OU Zvěstov.

Tento záměr byl schválen zastupitelstvem obce Zvěstov dne 7.3.2018 usnesením č.3 /2018

OBEC ZVĚSTOV
Zvěstov 113, 257 06
Tel.: 317 833 227
E-mail: obec@zvestov.cz
IČO: 00233099



Karel Babický

starosta obce Zvěstov

Zveřejněno na úřední desce dne : 15.3.2018

Sejmuto z úřední desky dne :

Zveřejněno na elektronické úřední desce dne :

Sejmuto z elektronické úřední desky dne :

Informace o pozemku

Parcelní číslo:	<u>669</u>
Obec:	<u>Zvěstov [531049]</u>
Katastrální území:	<u>Libouň [683451]</u>
Číslo LV:	<u>10001</u>
Výměra [m ²]:	4837
Typ parcely:	Parcela katastru nemovitostí
Mapový list:	KMD
Určení výměry:	Graficky nebo v digitalizované mapě
Druh pozemku:	trvalý travní porost

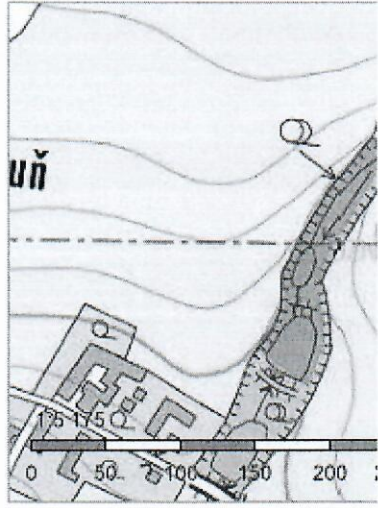

Vlastníci, jiní oprávnění

Vlastnické právo
Obec Zvěstov, č. p. 113, 25706 Zvěstov

Způsob ochrany nemovitosti

Název
chráněná krajinná oblast - II.-IV.zóna
zemědělský půdní fond

Seznam BPEJ

BPEJ	Výměra
<u>52914</u>	151
<u>56811</u>	4658
<u>52911</u>	28

Omezení vlastnického práva

Nejsou evidována žádná omezení.

Jiné zápisy

Nejsou evidovány žádné jiné zápisy.

Řízení, v rámci kterých byl k nemovitosti zapsán cenový údaj

Nemovitost je v územním obvodu, kde státní správu katastru nemovitostí ČR vykonává [Katastrální úřad pro Středočeský kraj pracoviště Benešov](#)

Zobrazené údaje mají informativní charakter. Platnost k 15.03.2018 10:00:00.

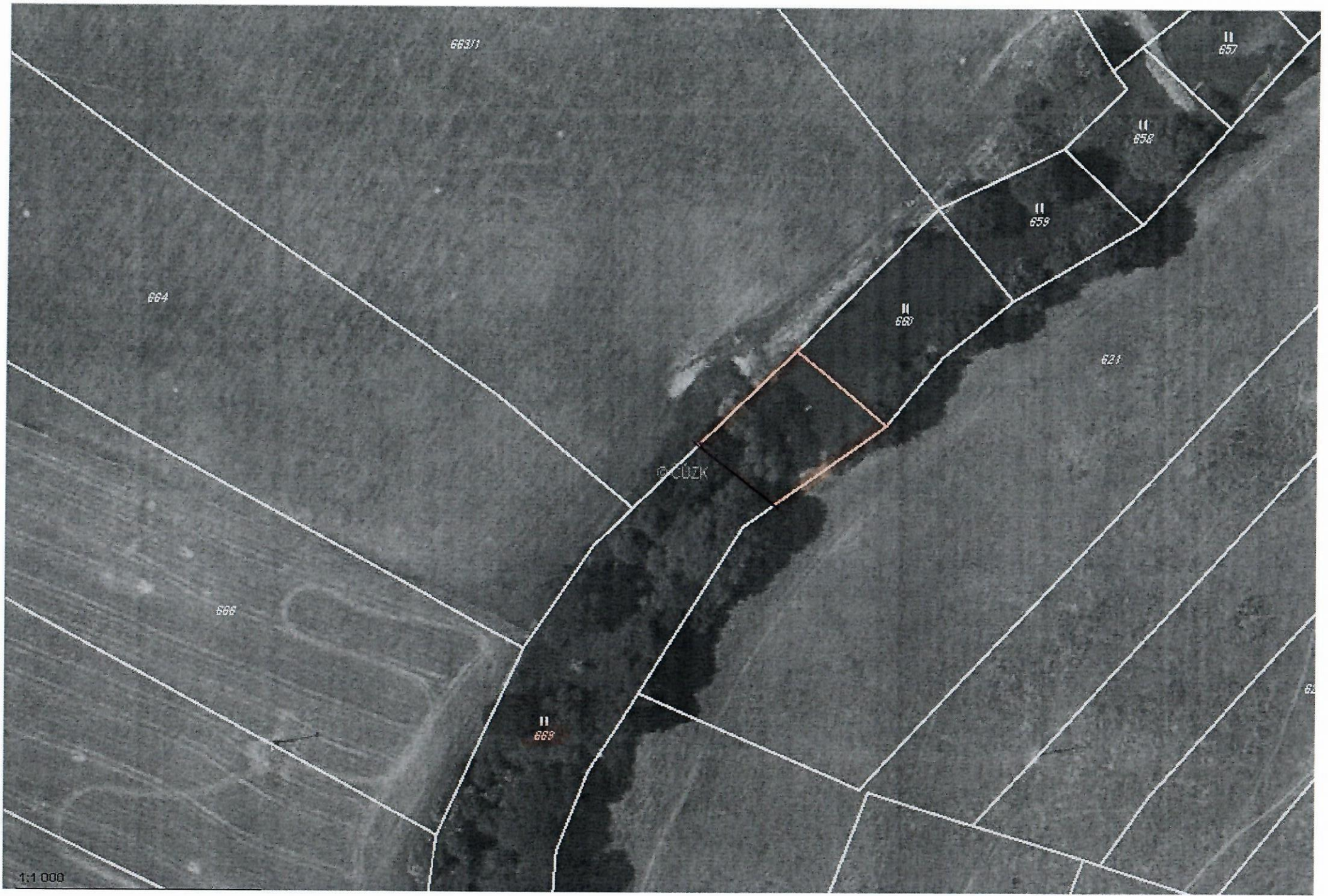

660

1:1 000