

## Oznámení o záměru prodeje pozemku

Obec Zvěstov v souladu § 39 zákona č.128/2000 Sb. o obcích  
**zveřejňuje záměr prodat část pozemku v k.ú. Zvěstov.**

část č.parc. 294 ostatní plocha o výměře cca 332m<sup>2</sup>

Zájemci o koupi nemovité věci se mohou k tomuto záměru vyjádřit a předložit své nabídky ve lhůtě do 15 dnů dne zveřejnění záměru. Mohou tak učinit písemně či ústně v kanceláři OU Zvěstov.

Tento záměr byl schválen zastupitelstvem obce Zvěstov dne 28.11.2018 usnesením č.12/2018.

**OBEC ZVĚSTOV**

Zvěstov 113, 257 06

Tel.: 317 833 227

E-mail: obec@zvestov.cz

IČO: 05233099

  
Karel Babický

starosta obce Zvěstov

Zveřejněno na úřední desce dne : 3.12.2018

Sejmuto z úřední desky dne :

Zveřejněno na elektronické úřední desce dne : 3.12.2018

Sejmuto z elektronické úřední desky dne :

### Informace o pozemku

Parcelní číslo:	<a href="#">294</a>
Obec:	<a href="#">Zvěstov [531049]</a>
Katastrální území:	<a href="#">Zvěstov [793876]</a>
Číslo LV:	<a href="#">10001</a>
Výměra [m <sup>2</sup> ]:	1320
Typ parcely:	Parcela katastru nemovitostí
Mapový list:	KMD
Určení výměry:	Graficky nebo v digitalizované mapě
Způsob využití:	ostatní komunikace
Druh pozemku:	ostatní plocha

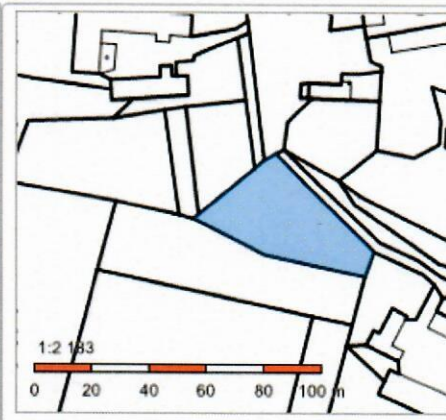

### Vlastníci, jiní oprávnění

Vlastnické právo	Podíl
Obec Zvěstov, č. p. 113, 25706 Zvěstov	

### Způsob ochrany nemovitosti

Nejsou evidovány žádné způsoby ochrany.

### Seznam BPEJ

Parcela nemá evidované BPEJ.

### Omezení vlastnického práva

Nejsou evidována žádná omezení.

### Jiné zápisy

Nejsou evidovány žádné jiné zápisy.

Řízení, v rámci kterých byl k nemovitosti zapsán cenový údaj

Nemovitost je v územním obvodu, kde státní správu katastru nemovitostí ČR vykonává [Katastrální úřad pro Středočeský kraj, Katastrální pracoviště Benešov](#)

Zobrazené údaje mají informativní charakter. Platnost k 03.12.2018 14:00:00.

© 2004 - 2018 [Český úřad zeměměřický a katastrální](#), Pod sídlištěm 1800/9, Kobylisy, 18211 Praha 8  
 Podání určená katastrálním úřadům a pracovištím zasílejte přímo na [jejich e-mail adresu](#).

Verze aplikace: 5.5.3 build 0



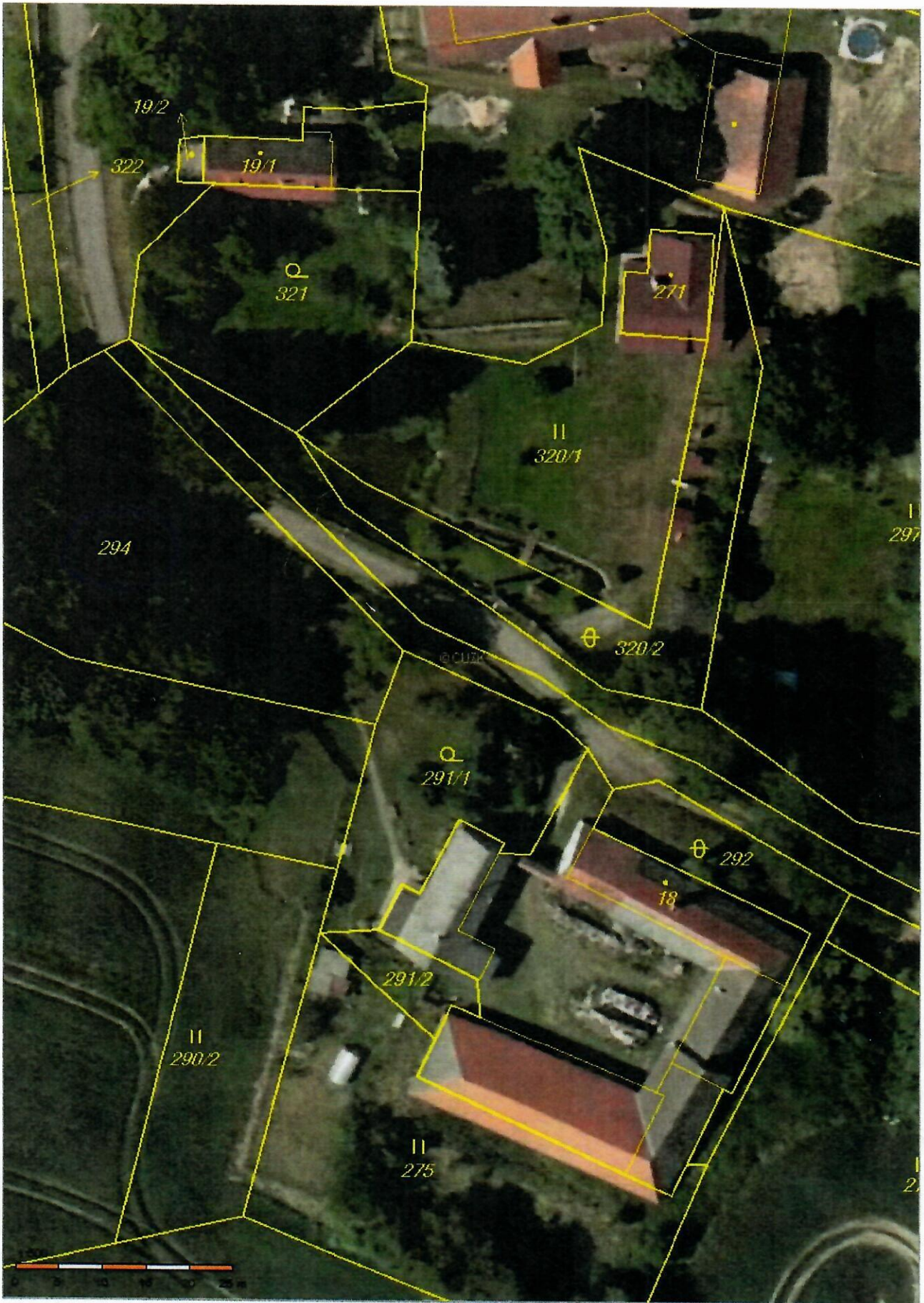

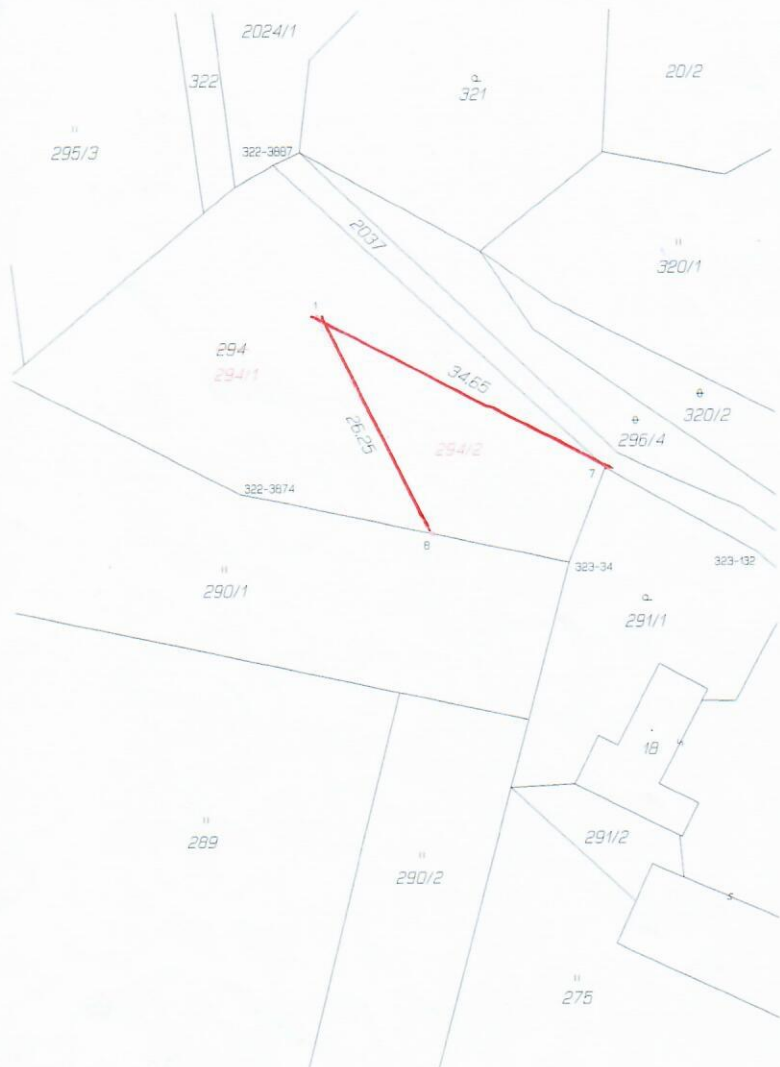

VÝKAZ DOSAVADNÍHO A NOVÉHO STAVU ÚDĚJŮ KATASTRU NEMOVITOSTÍ													
Číslo pozemku, parc. číslo	Dosavadní stav				Nový stav								
	Výměra pozemku		Druh pozemku	Číslo pozemku	Výměra pozemku		Druh pozemku	Číslo pozemku	Typ stavby	Účel určení	Průběh st. stavu	Průběh st. stavu	Průběh st. stavu
	ha	m <sup>2</sup>	Zabud. výměra	parc. číslo	ha	m <sup>2</sup>	Zabud. výměra	Zabud. výměra	Zabud. výměra	Účel určení	Průběh st. stavu	Průběh st. stavu	Průběh st. stavu
294	13	20	ostat.pl.	294/1	9	88	ostat.pl.	0	294	10001	9	88	
			ostat.kom.				ostat.kom.						
			ostat.pl.				ostat.kom.						
	13	20		294/2	3	32	ostat.pl.	0	294	10001	3	32	

S E Z N A M Ě S O U R A D N Í C  
 Souřadnice pro 2698 do kři  
 -----  
 Souřadnicový systém: S-JTGK  
 -----  
 ČÍSLO BODU      Y      X      KVAL.      PDPS  
 -----  
 322-3674      723525.88      1097666.93      8  
 322-3667      723521.98      1097650.78      8  
 323-34      723490.93      1097693.39      8  
 323-132      723470.78      1097692.46      8  
 1      723917.61      1097666.97      3      plast. mezník  
 7      723486.99      1097663.25      3      plast. mezník  
 8      723506.52      1097690.28      8      oplocení

Způsobení geometrického a polohového určení pozemku podle § 50 odst. 1 písm. a) katastrálního zákona navrženo v tomto geometrickém plánu lze v katastru nemovitostí provést jen na základě souhlasného prohlášení.

GEOMETRICKÝ PLÁN PRO	Geometrický plán ověřil úředně oprávněný zeměměřičský úřad	Stavba ověřil úředně oprávněný zeměměřičský úřad
	rozdělení pozemku, průběh vlastnických uřezávacích hranic pozemků	Jmeno příjmení: Ing. Lenka Sunešková Číslo příkazy seznamu úředně oprávněných zeměměřičských úřadů: 2340/2007 Dne: 21.11.2018 Nadřazení a přesnost odpovídá právním předpisům.
Vyhovitel: JUDr. Sunešková Jana Masaryka 1300 Vlašim 258 01	katastrální úřad souhlas s obsahem parcel.	Ověření stavebního geometrického plánu v listinné podobě.
Číslo plánu: 367-60/2018 Okres: Benešov Obec: Vlašim Katastr. území: Vlašim 9-8743 Kadastrální list: Vlašim 9-8743 Důležité: Vlastník je povinen předložit všechny potřebné dokumenty k ověření stavu pozemků, které byly součástí předchozího úřadového plánu, mezníků, oplocení		