

VÝKRES ZÁKLADNÍHO ČLENĚNÍ ÚZEMÍ - sever

1 : 5 000

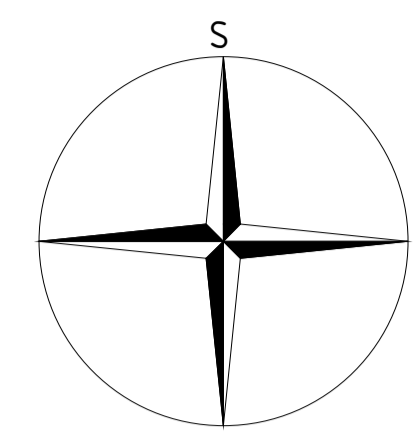

ÚZEMNÍ PLÁN ZVĚSTOV





ZÁZNAM O ÚČINNOSTI	
Označení správního orgánu, který územní plán vydal:	Zastupitelstvo obce Zvěstov, dne 6. 11. 2019, pod č. usn. 10/2019
Datum nabylí účinnosti územního plánu:	22. 11. 2019
Oprávněná úřední osoba pořizovatele:	Ing. Mgr. Procházková
Jméno a příjmení:	referent odboru výstavby, územ. plánování a životního prostředí, Městský úřad Votice
Funkce:	

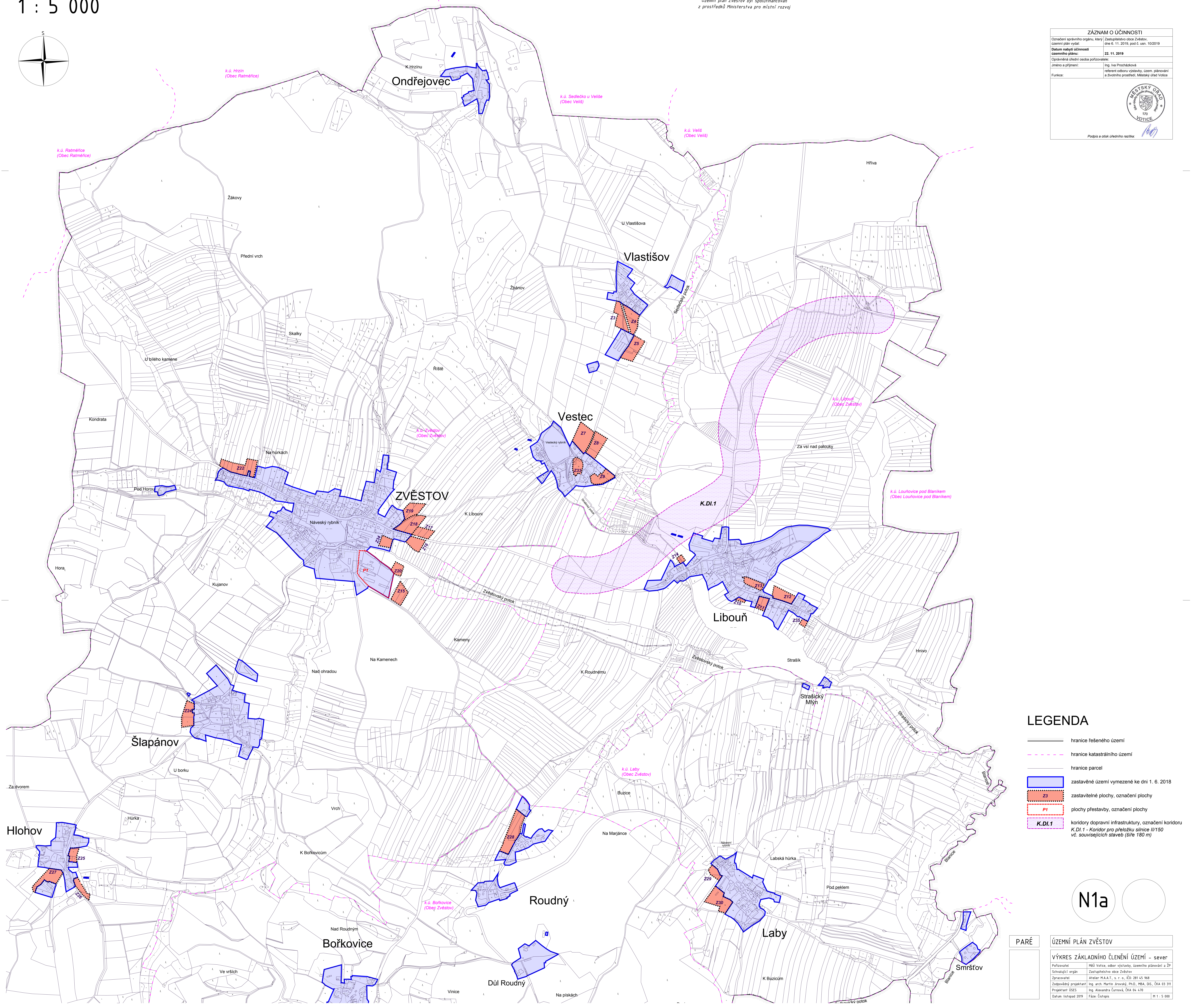

Podpis a oteř úředního razítka:

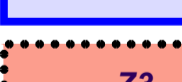

LEGENDA

-  hranice řešeného území
-  hranice katastrálního území
-  hranice parcel
-  zastavěné území vymezené ke dni 1. 6. 2018
-  zastavitelné plochy, označení plochy Z1
-  plochy přestavby, označení plochy P1
-  koridory dopravní infrastruktury, označení koridoru K.D.I.1 - Koridor pro přeložku silnice II/150 vč. souvisejících staveb (šířka 180 m)

N1a

PARĚ	ÚZEMNÍ PLÁN ZVĚSTOV
	VÝKRES ZÁKLADNÍHO ČLENĚNÍ ÚZEMÍ - sever
Přípravatel:	MÚÚ Votice, odbor výstavby, územního plánování a ŽP
Spracovatel originálu:	Zastupitelstvo obce Zvěstov
Zpracovatel:	ATELIER M.A.A.T., s.r.o., IČO: 281 45 968
Zodpovědný projektant:	Ing. arch. Martin Jurek, Ph.D., MBA, DS., ČKA 03 311
Projektant ÚSES:	Ing. Alexandra Černá, ČKA 04 470
Datum listopadu 2019:	Fáze: Ústřední
	M 1 : 5 000